



PRESENTAZIONE RAPPORTO N.5 ANNO 2018



I dati 2016 e l'incidenza della spesa per welfare sulla spesa totale e sul Pil

Prof. Gianni Geroldi

Ordinario di Economia – Università di Parma

Comitato Tecnico-Scientifico Itinerari Previdenziali

Saldi delle gestioni previdenziali obbligatorie in % della spesa per pensioni

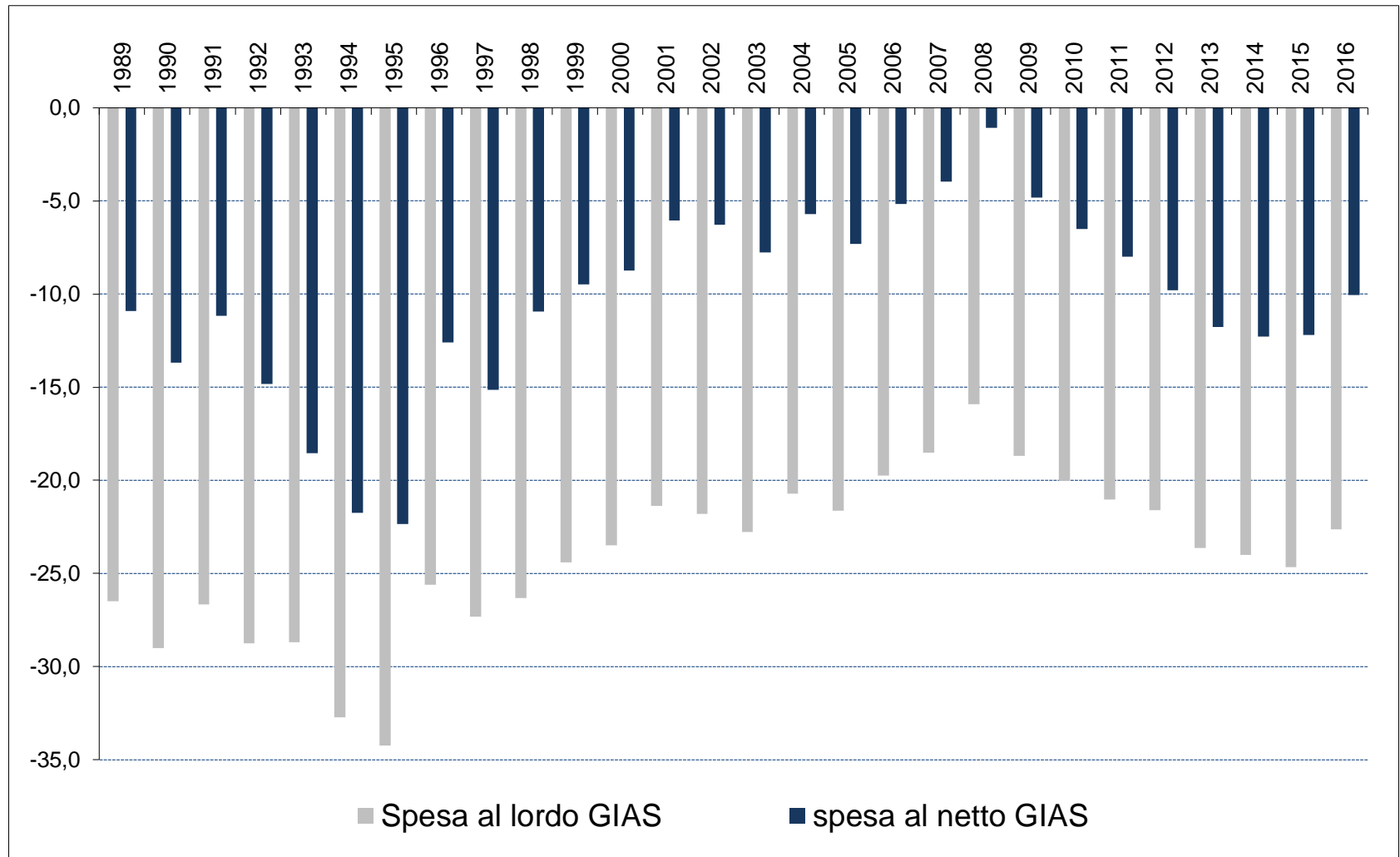

Tassi % annui di variazione delle entrate contributive e delle spese per pensioni al netto della GIAS

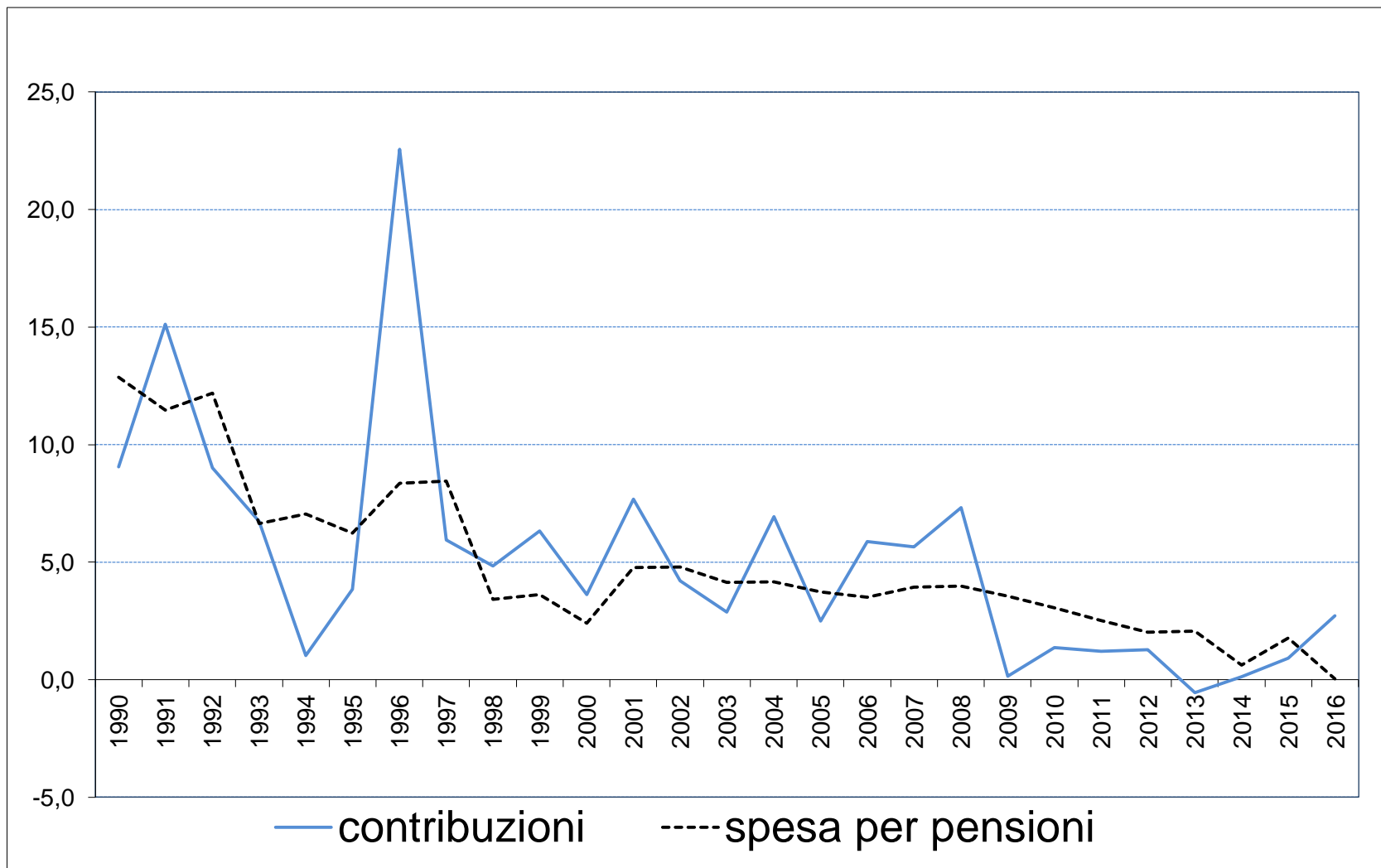

Spesa pensionistica al lordo Gias in % del Pil (2017-2020: dati DEF 2017 aggiornato)

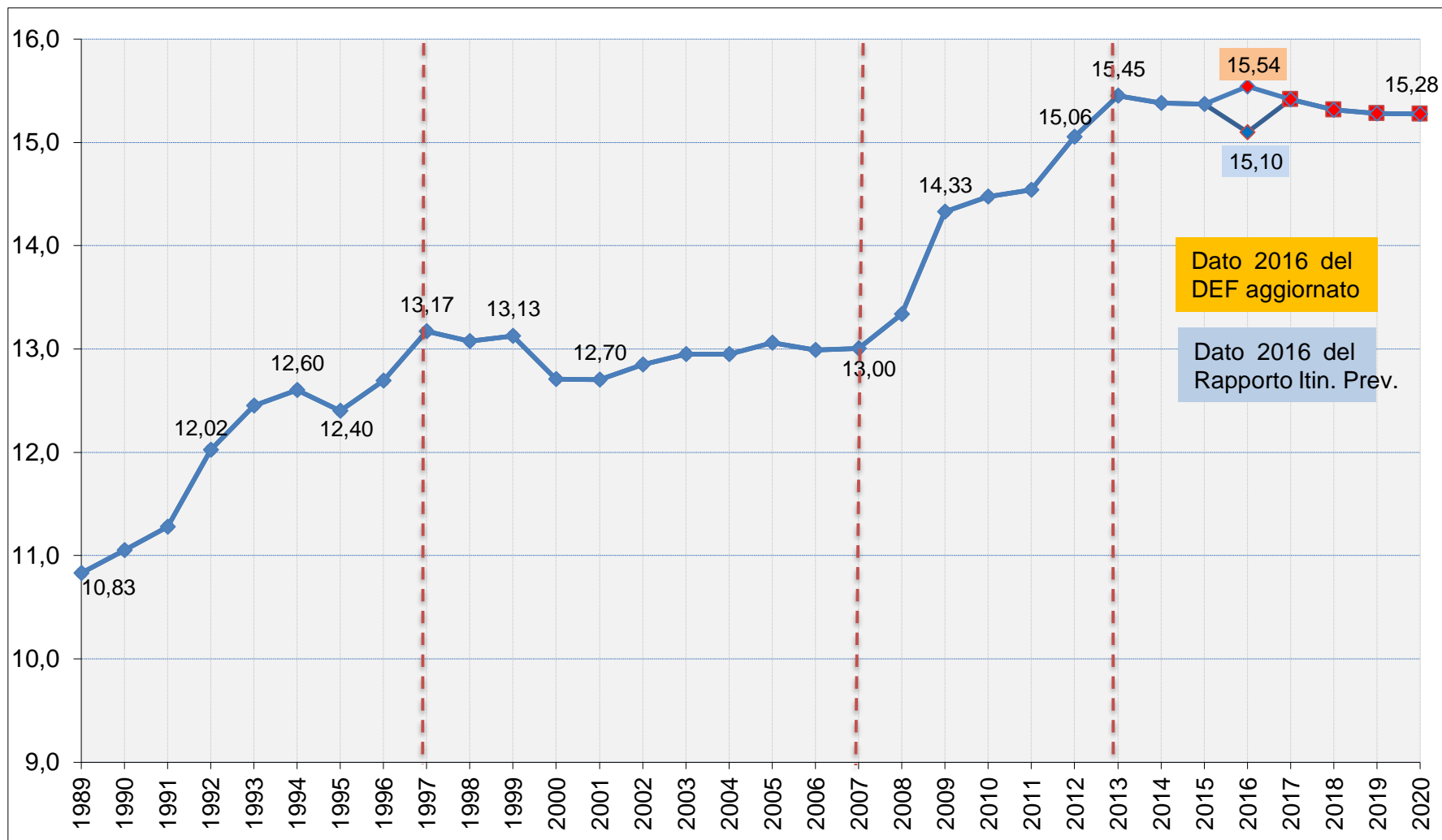

Medie dei tassi annui di variazione del Pil reale e della spesa per pensioni al netto dell'inflazione

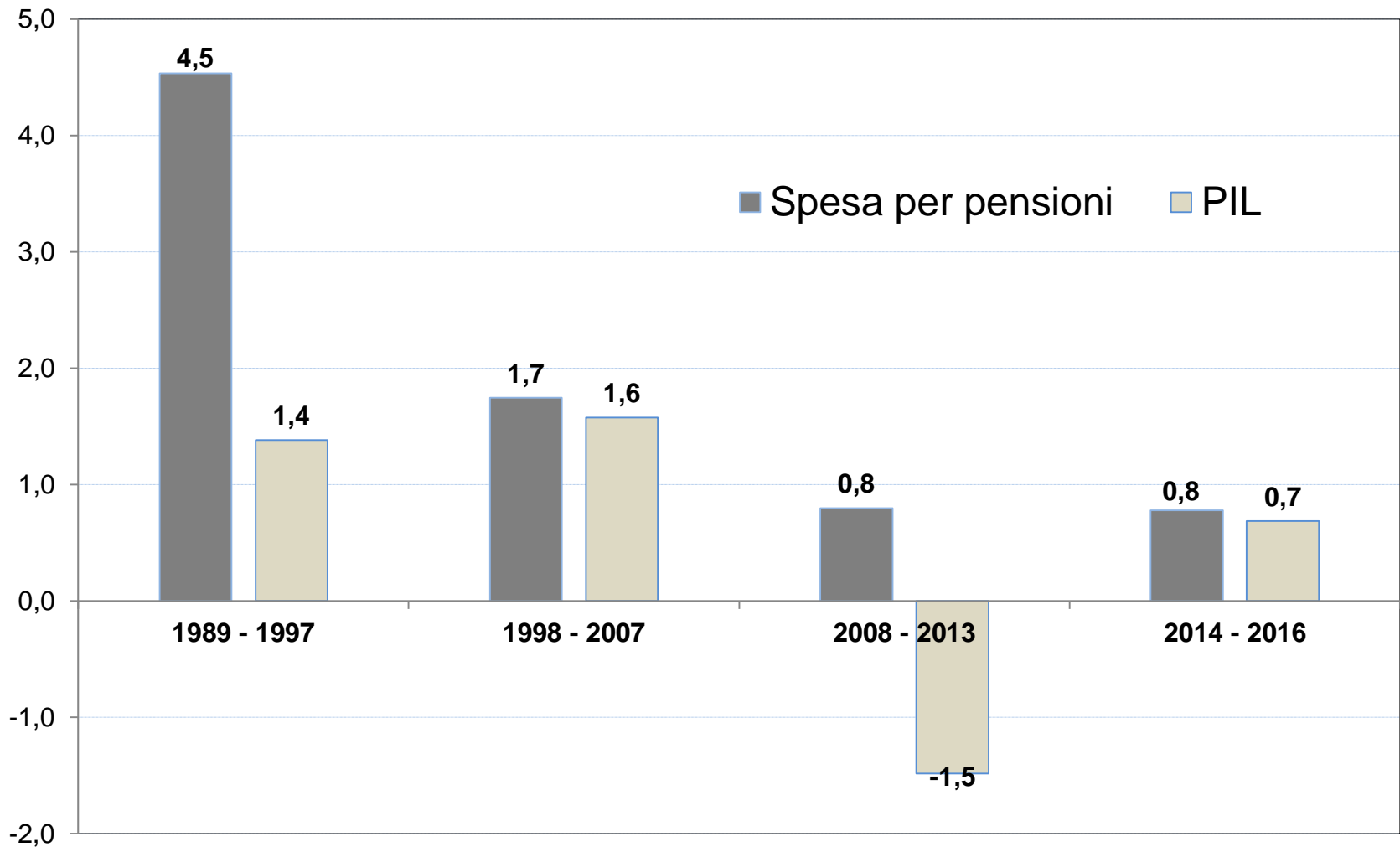

Numero e valore medio reale delle pensioni erogate (Indice: 1989=100)

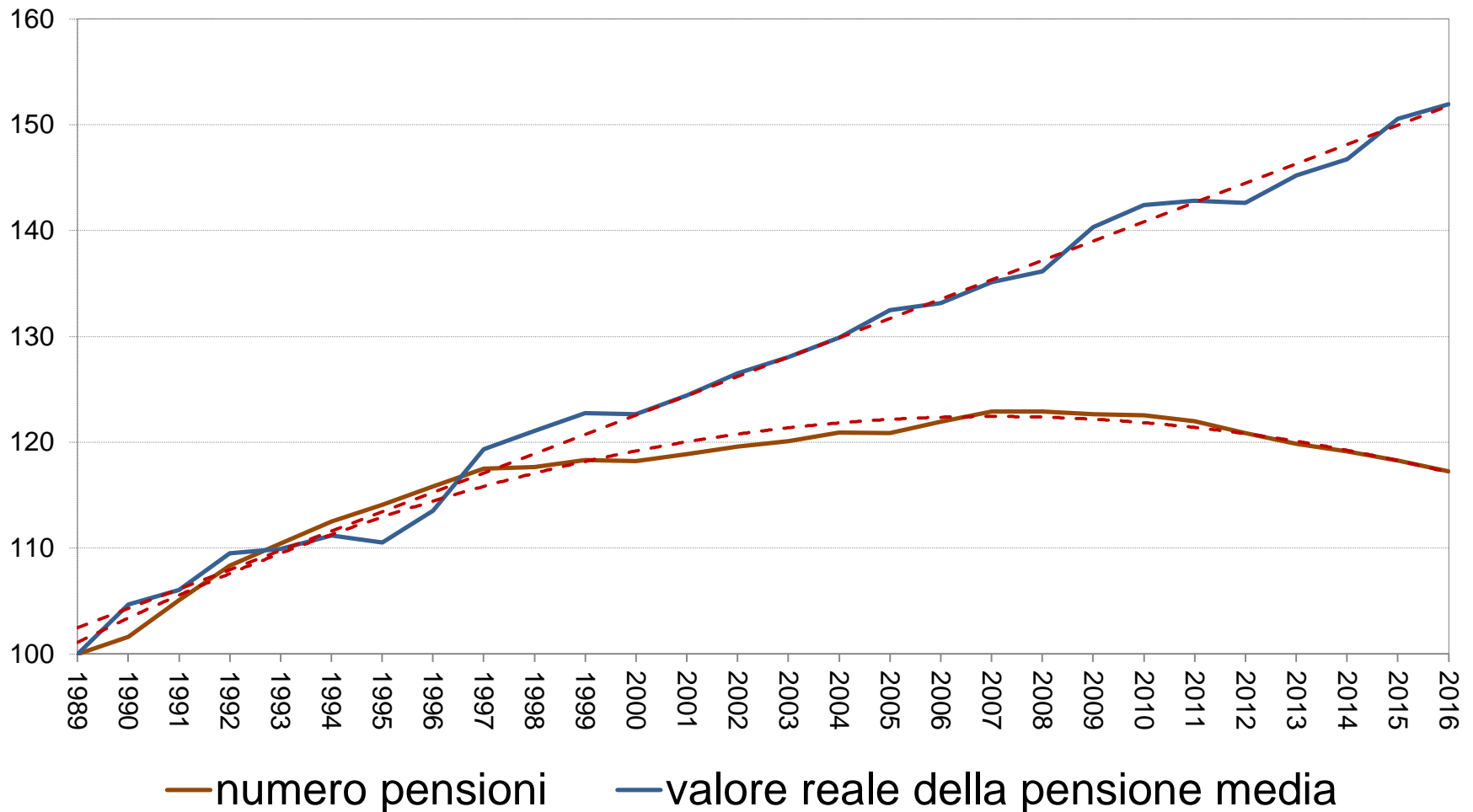

Tassi medi annui di variazione delle spese della PA (valori a prezzi correnti)

periodi	Spesa pensioni	Altre prestazioni sociali	Spese PA al netto pensioni	Retribuzioni dipendenti
1990-1997	9,2	5,2	5,9	6,3
1998-2007	3,8	5,8	4,7	3,3
2008-2013	2,9	2,9	1,7	0,1
2014-2016	0,8	3,6	0,9	-0,2



Saldi di gestione delle diverse categorie di assicurati (2012–2016)

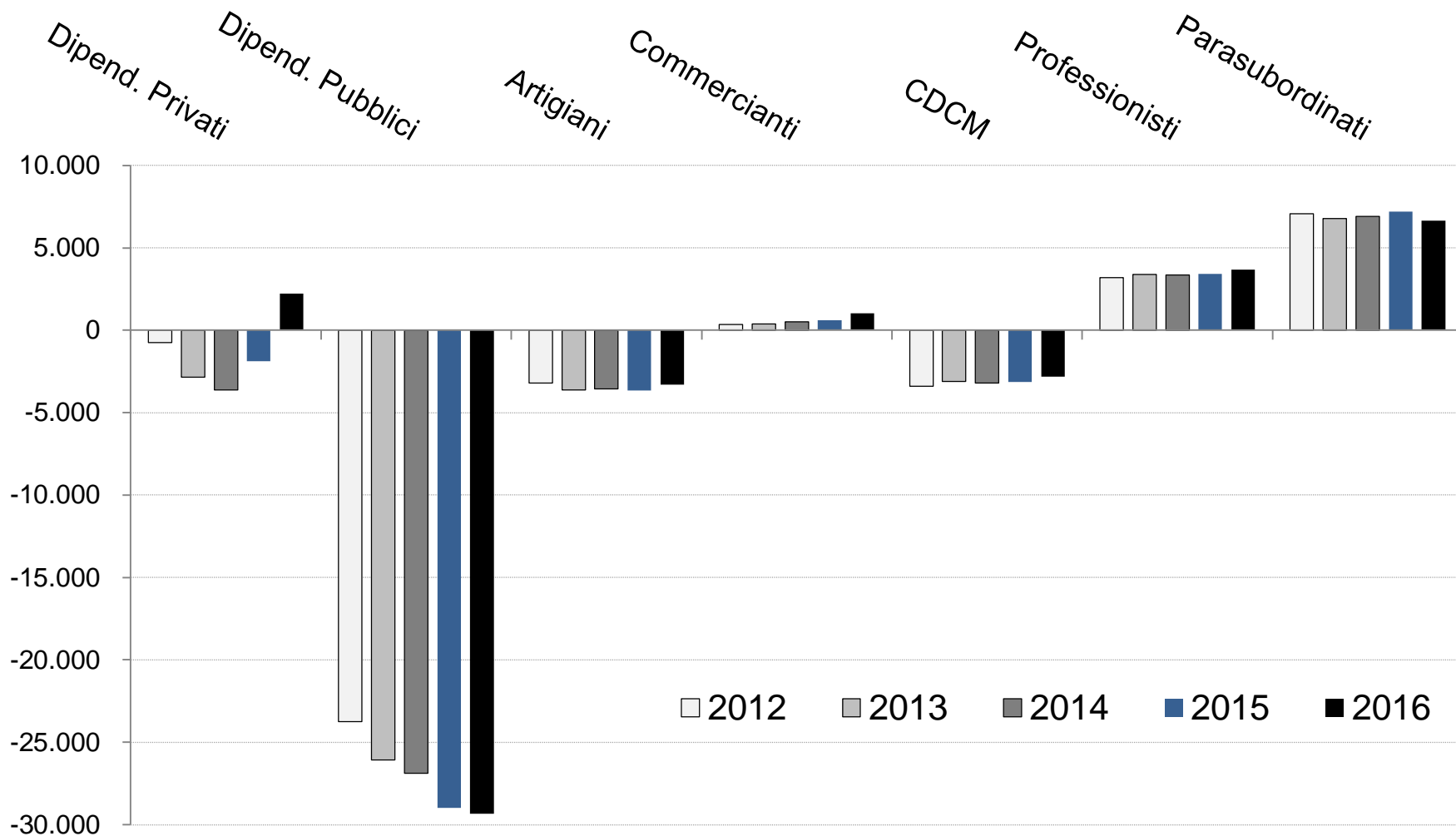

Percentuali di finanziamento della spesa previdenziale totale (2016)

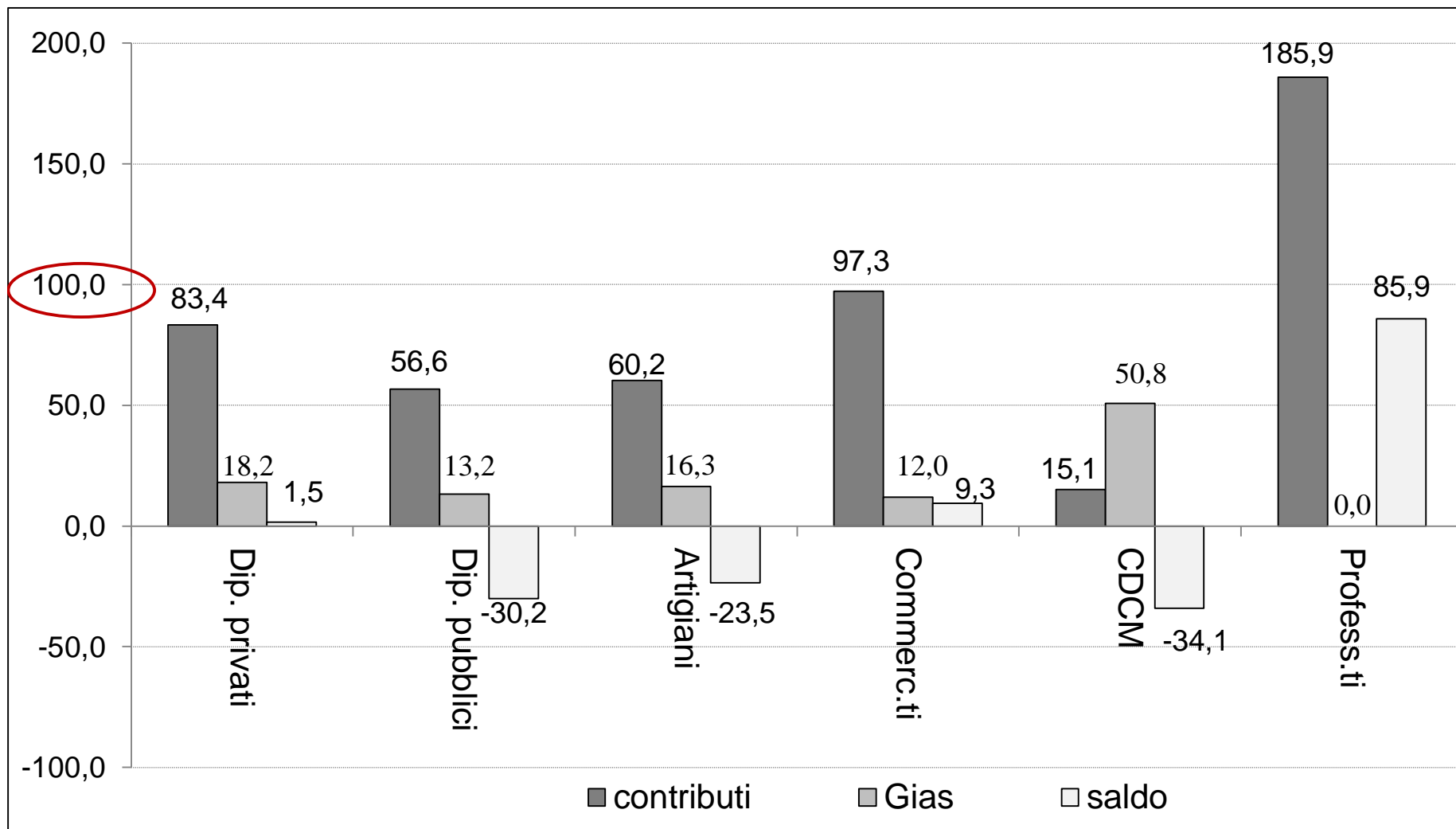

Tasso di capitalizzazione nominale e reale del montante contributivo

